

Objetivo

O objetivo longo prazo é superar o CDI.

Política de Investimento

O Fundo aloca seus recursos em carteira diversificada de ações utilizando posições compradas e vendidas com o objetivo de manter a exposição neutra ao risco acionário. As estratégias utilizadas são carteira contra índice, pares intra e inter setorial, carteira comprada contra carteira vendida, cash@carry e outras.

Rentabilidade

		JAN	FEV	MAR	ABR	MAI	JUN	JUL	AGO	SET	OUT	NOV	DEZ	Acum Ano
2010	Fundo	-	-	-	-	-	-	-	-	-	-	-	-	-
	%CDI	-	-	-	-	-	-	-	-	-	-	-	-	-
2011	Fundo	-	-	-	-	-	-	0,94%	1,42%	0,91%	1,02%	0,71%	0,80%	5,94%
	%CDI	-	-	-	-	-	-	136,42%	132,08%	96,88%	115,83%	82,11%	88,78%	125,14%
2012	Fundo	0,22%	0,43%	0,90%	0,57%	-	-	-	-	-	-	-	-	2,14%
	%CDI	25,27%	57,57%	111,10%	81,49%	-	-	-	-	-	-	-	-	67,32%

Dados Históricos

Rentabilidade desde o início:	8,21%
Rentabilidade CDI desde o início:	0,0%
% meses acima do benchmark desde o início:	90,91%
Maior retorno mensal:	1,42%
Menor retorno mensal:	0,22%
Patrimônio médio últimos 6 meses:	R\$ 8.834.350,90
Patrimônio em 30/04/2012:	R\$ 8.300.671,33
Volatilidade últimos 10 meses:	1,20%
Índice de Sharpe:	(0,037)

Retorno Acumulado

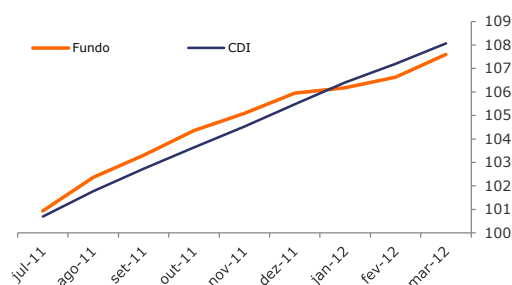

Características

Data de Início:	08/07/2011
Movimentação Inicial:	R\$ 25.000,00
Mínimo para Movimentação:	R\$ 2.500,00
Aplicações:	Conversão da cota em D+0
Resgates:	Conversão da cota em D+10 e crédito em D+11 úteis
Regime de Cotas:	Fechamento
Horário de Movimentação:	Até as 14:30hs
Público Alvo:	Investidores em Geral
Taxa de Administração:	1,50% a.a.
Taxa de Performance:	20% sobre o que exceder o CDI
Administrador e Gestor:	SulAmérica Investimentos DTVM S.A.
Custódia e Controladoria:	Banco Itaú S.A.
Auditoria:	PriceWaterhouseCoopers
Código ANBIMA:	277.460
Classificação ANBIMA:	Long And Short Neutro
CNPJ:	03.132.484/0001-10
Conta para aplicação:	Banco Itaú Ag. 2001 c/c. 10.597-8
Tributos:	Imposto de Renda (IR): de 15% a 22,5% sobre o rendimento apurado, dependendo do prazo médio da carteira superior a 365 dias.

Histograma Retornos

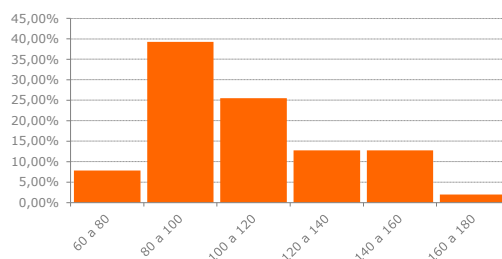

Composição da Carteira

Janela móvel de 21 d.u. nos últimos 12 meses

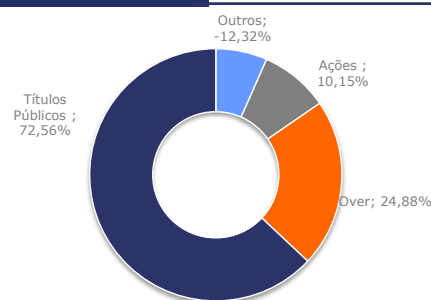

Sul América Investimentos DTVM S.A.
Fale conosco 0800 178700
sulamericainvestimentos.com.br

