

Objetivo

O objetivo de retorno a longo prazo é de superar o CDI, através de carteira diversificada de títulos e valores mobiliários.

Política de Investimento

O Fundo aloca seus recursos no fundo SulAmérica Absoluto Master FI que investe em carteira diversificada de títulos e valores mobiliários. As estratégias podem se dividir em Renda Variável, com operações de long-short e direcional, Renda Fixa, com operações de juros nominais e reais e Moedas.

Estratégias



Juros:
Operações de Arbitragem;
Inclinação; Direcional;



Moedas:
Operações de Arbitragem;
Direcional



Ações:
Pair Trade;
Carteira x Índice;
Direcional;

Rentabilidade

		JAN	FEV	MAR	ABR	MAI	JUN	JUL	AGO	SET	OUT	NOV	DEZ	Acum Ano
2010	Fundo	0,89%	1,10%	1,24%	0,15%	2,85%	0,58%	0,06%	0,24%	0,23%	1,73%	-0,09%	-0,46%	8,80%
	%CDI	134,67%	185,06%	163,37%	22,89%	379,53%	74,08%	7,23%	27,23%	26,92%	215,06%			90,33%
2011	Fundo	-0,53%	0,33%	0,24%	0,64%	1,73%	-0,60%	1,05%	4,22%	1,02%	2,16%	0,78%	1,02%	12,67%
	%CDI	38,88%	26,12%	75,80%	175,74%			108,90%	393,79%	108,64%	244,99%	91,17%	113,04%	109,27%
2012	Fundo	1,14%	0,59%	1,52%	1,05%	-	-	-	-	-	-	-	-	4,37%
	%CDI	128,07%	79,57%	188,01%	149,54%									137,42%

Dados Históricos

Rentabilidade últimos 12 meses:	16,80%
Rentabilidade últimos 24 meses:	23,72%
Rentabilidade desde o início (19/01/2007):	87,57%
Rentabilidade CDI desde o início (19/01/2007):	73,30%
% meses acima do benchmark desde o início:	84,38%
Maior retorno mensal:	6,50%
Menor retorno mensal:	-5,52%
Patrimônio médio últimos 12 meses:	R\$ 20.289.247,46
Patrimônio em 30/04/2012:	R\$ 19.819.079,15
Volatilidade últimos 12 meses:	2,58%
Índice de Sharpe	0,12

Retorno Acumulado

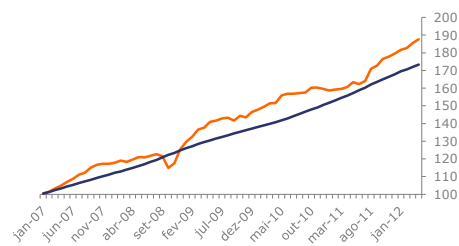

Histograma Retornos

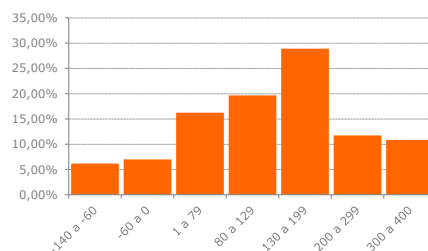

Janela móvel de 21 d.u. nos últimos 12 meses

Volatilidade

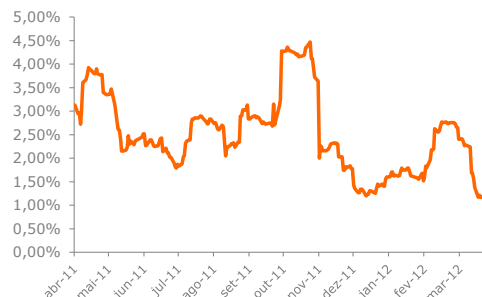

Características

Data de início	19/01/2007
Movimentação Inicial	R\$ 25.000,00
Mínimo para Movimentação	R\$ 5.000,00
Aplicações:	Conversão da quota de D+0
Resgates:	Conversão da quota de D+14 e crédito em D+15 úteis
Quota:	Fechamento
Horário:	Aplicações e Resgates até às 14:30hs
Público Alvo:	Pessoas Físicas e Jurídicas
Taxa de Administração:	2,00% aa
Taxa de Performance:	20% sobre o que exceder o CDI
Administrador e Gestor:	Sul América Investimentos DTVM S.A.
Custódia e Controladoria:	Banco Itaú S.A.
Auditoria:	PriceWaterhouseCoopers
Código ANBIMA:	177.334
Classificação:	Multimercados Multiestratégia
CNPJ:	07.911.474/0001-34
Conta para aplicação:	Banco Itaú - agência nº 2001 conta corrente nº 0056846-4
Tributos:	Imposto de Renda (IR): de 15% a 22,5% sobre o rendimento apurado, dependendo do prazo médio da carteira superior a 365 dias.

Sul América Investimentos DTVM S.A.
Fale conosco 0800 178700
sulamericainvestimentos.com.br



Taxa de administração: e apropriada diariamente sendo paga mensalmente até o 10º dia útil do mês subsequente ao vencido. **Taxa de Performance:** paga semestralmente no último dia útil dos meses de dezembro e junho ou no resgate total ou parcial das cotas, o que ocorrer primeiro. - Auditoria: PRICEWATERHOUSECOOPERS AUDITORES INDEPENDENTES/ Administração e Gestão: SulAmérica DTVM S.A. - Este documento foi produzido pela SulAmérica Investimentos DTVM, com fins meramente informativos não se caracterizando como oferta ou solicitação de investimento ou desinvestimento de ativos; Apesar do cuidado utilizado tanto na obtenção quanto no manuseio das informações apresentadas, a SulAmérica Investimentos não se responsabiliza pela publicação acidental de informações incorretas, nem tampouco por decisões de investimento tomadas com base nas informações contidas neste documento, as quais podem inclusive ser modificadas sem comunicação; - RENTABILIDADE PASSADA NÃO REPRESENTA GARANTIA DE RENTABILIDADE FUTURA. A RENTABILIDADE DIVULGADA NÃO É LÍQUIDA DE IMPOSTOS. FUNDOS DE INVESTIMENTO NÃO CONTAM COM GARANTIA DO ADMINISTRADOR, DO GESTOR, DE QUALQUER MECANISMO DE SEGURO OU DO FUNDO GARANTIDOR DE CRÉDITO- FGC. LEIA O PROSPECTO ANTES DE INVESTIR; É recomendada a leitura cuidadosa do prospecto e regulamento dos fundos de investimento pelo investidor ao aplicar seus recursos. Para avaliação da performance de um fundo de investimento, é recomendável a análise de, no mínimo, 12 (doze) meses. - ESTE FUNDO DE COTAS APLICA EM FUNDOS QUE UTILIZAM ESTRATÉGIAS COM DERIVATIVOS COMO PARTE INTEGRANTE DE SUA POLÍTICA DE INVESTIMENTO. TAIS ESTRATÉGIAS, DA FORMA COMO SÃO ADOTADAS, PODEM RESULTAR EM SIGNIFICATIVAS PERDAS PATRIMONIAIS PARA SEUS COTISTAS, PODENDO INCLUSIVE ACARREJAR PERDAS SUPERIORES AO CAPITAL APLICADO E A CONSEQUENTE OBRIGAÇÃO DO COTISTA DE APORTAR RECURSOS ADICIONAIS, PARA COBRIR O PREJUÍZO DO FUNDO. - Não há garantia de que o fundo terá tratamento tributário para fundos de Longo Prazo. - Para investir acesse: www.sulamericainvestimentos.com.br. Ouvidoria: 4004-2829 (São Paulo) e 0800 725 2829 (demais regiões). ¹ Alpha- Diferencial entre o retorno do fundo e retorno do índice comparativo.