

Instrumentos



Estratégias



Objetivo

Proporcionar, por meio de gestão ativa, um retorno superior à variação dos depósitos interfinanceiros ("CDI") a investidores que estejam dispostos a conviver com um nível de risco superior ao de um Certificado de Depósito Bancário (CDB) ou ao de um título da dívida pública federal. O prazo médio da carteira de títulos integrantes do Fundo será superior a 365 (trezentos e sessenta e cinco) dias.

Público Alvo

É um Fundo de Investimento em Quotas de Fundo de Investimento Multimercado de Longo Prazo destinado a investidores que desejam obter uma rentabilidade superior à variação diária dos Depósitos Interfinanceiros - DIs.

Rentabilidade (%)

	Jan	Fev	Mar	Abr	Mai	Jun	Jul	Ago	Set	Out	Nov	Dez	2011	2010	2009	2008	12 m	24 m	36 m	Fev/98
Fundo	0,93	0,73	1,01	0,54	0,64	0,92	0,87	1,15	1,04	0,82	1,02	0,46	10,64	8,95	9,83	11,82	10,64	20,54	32,39	771,03
CDI	0,86	0,84	0,92	0,84	0,99	0,95	0,97	1,07	0,94	0,88	0,86	0,91	11,59	9,74	9,90	12,37	11,59	22,47	34,59	750,83
% do CDI	109	87	110	65	65	97	90	108	111	93	119	51	92	92	99	96	92	91	94	103

Rentabilidade Histórica (%)

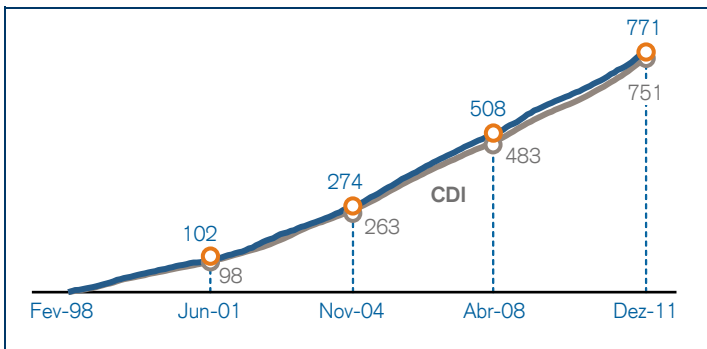

Evolução do Patrimônio Líquido (R\$ milhões)

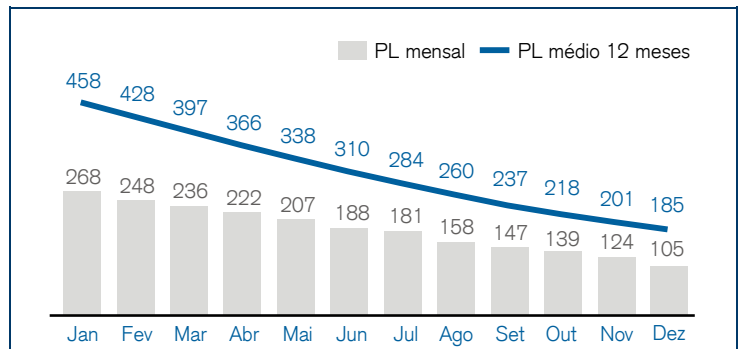

Informações Gerais

Benchmark	CDI
Início do Fundo	2 de outubro de 1995
CNPJ	00.832.454/0001-29
Taxa de administração	mín.: 0,75% a.a. máx.: 1,5% a.a.
Taxa de performance	20% do excedente ao CDI
Investimento inicial	R\$ 5.000,00
Movimentação mínima	R\$ 1.000,00
Saldo mínimo	R\$ 5.000,00
Aplicação	Diária - até as 16h
Cota de aplicação	D + 0 da efetiva disponibilidade dos recursos
Resgate	Diário - até as 16h
Cota de resgate	D + 0 Fechamento
Liquidação	D + 0 *
Administrador	Banco de Investimentos Credit Suisse (Brasil) S.A.
Gestor	Credit Suisse (Brasil) DTVM S.A.
Custodiante	Banco de Investimentos Credit Suisse (Brasil) S.A.
Tributação	Longo Prazo

Indicadores (24 meses)

	Fundo	CDI
Risco Diferencial % (10 d.u.)	0,10	-
Volatilidade % (252 d.u.)	0,49	0,03
Maior retorno % (21 d.u.)	0,24	0,05
Menor retorno % (21 d.u.)	-0,07	0,04
Índice de sucesso % (21 d.u.)	42,86	-
Recuperação (dias)	1	-
VaR % do PL (21 d.u. 95%)	0,26	-
Sharpe Generalizado (252 d.u.)	1,77	-

ANBIMA

Categoria	Multimercado Juros e Moedas
Código	021301

Leia o prospecto e o regulamento antes de investir.

Rentabilidade passada não representa garantia de rentabilidade futura. A rentabilidade divulgada não é líquida de impostos.

Fundos de investimento não contam com garantia do administrador, do gestor, de qualquer mecanismo de seguro ou do Fundo Garantidor de Crédito - FGC.

Este fundo de cotas aplica em fundo de investimento que utiliza estratégias com derivativos como parte integrante de sua política de investimento. Tais estratégias, da forma como são adotadas, podem resultar em significativas perdas patrimoniais para seus quotistas, podendo inclusive acarretar perdas superiores ao capital aplicado e a consequente obrigação do quotista de aportar recursos adicionais para cobrir o prejuízo do fundo.

Este fundo está autorizado a realizar aplicações em ativos financeiros no exterior.

* Em caso de resgate parcial, a liquidação ocorrerá em D+0. Em caso de resgate total, parte da liquidação ocorrerá em D+0 e o restante em D+1.

Fale Conosco: 0800-163223 / Ouvidoria: 0800-173683.



A presente instituição aderiu ao Código ANBIMA de Regulação e Melhores Práticas para os Fundos de Investimento.