



**OBJETIVO E POLÍTICA DE INVESTIMENTO DO FUNDO**

Acompanhar a variação do Índice de Renda Fixa - Mercado (IRF-M), Investindo em títulos públicos e mercado futuro de taxa de juros.

**CARACTERÍSTICAS GERAIS**

**Classificação ANBIMA:** Renda Fixa Índices

**Público Alvo:** Investidores em geral

**Regime de Cotas:** Fechamento

**Início das Atividades:** 05/03/2001

**Taxa de Administração:** 0,50% a.a. (Apropriada diariamente sendo paga mensalmente até o 5º dia útil subsequente ao vencimento)

**Taxa de Performance:** não há

**Taxa de Entrada e Saída:** não há

**Horário de Movimentação:** Até as 15:00hs

**Aplicação:** Conversão das cotas em D+0

**Resgate:** Conversão das cotas D+0 / Liquidação financeira D+1

**Aplicação Inicial e Movimentação Mínima:** R\$ 5.000

**Saldo Mínimo:** não há

**Tributos: IOF:** Incidirá sobre o valor do resgate com alíquotas decrescentes, sendo a tributação limitada ao rendimento apurado, desde o 1º até o 29º dia a partir da data da aplicação. **IR:** de 15% a 22,5% sobre o rendimento apurado, dependendo do prazo médio da carteira e da permanência da aplicação no fundo. O administrador perseguirá prazo médio da carteira superior a 365 dias. **Não há garantia de que o fundo terá tratamento tributário para fundos de Longo Prazo.**

**COMPOSIÇÃO DA CARTEIRA EM 30/12/2011**

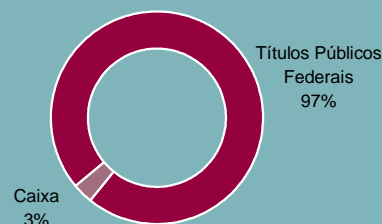

**DISTRIBUIÇÃO DOS RETORNOS MENSAIS RELATIVOS AO IRFM**

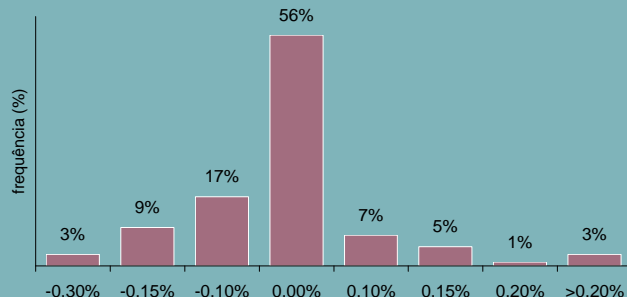

**Meses acima da variação do IRFM** 18  
**Meses abaixo da variação do IRFM** 108

**PATRIMÔNIO - R\$ (Mil)**  
**Em 30/12/2011** 66.071  
**Média 12 meses** 43.249

**HISTÓRICO DE RENTABILIDADE**

Período	2010 (%)			2011(%)		
	FUNDO	IRFM	% IRFM	FUNDO	IRFM	% IRFM
Janeiro	1,02	1,10	-0,08	-0,19	-0,08	-
Fevereiro	0,88	0,90	-0,02	1,14	1,27	-0,13
Março	1,12	1,20	-0,08	0,88	0,82	0,06
Abril	0,09	0,20	-0,10	1,05	1,07	-0,02
Maio	1,17	1,16	0,02	1,25	1,27	-0,02
Junho	0,92	0,94	-0,02	0,72	0,80	-0,07
Julho	1,52	1,63	-0,11	0,62	0,72	-0,11
Agosto	1,45	1,39	0,06	3,31	3,22	0,09
Setembro	0,38	0,48	-0,09	1,21	1,50	-0,28
Outubro	0,99	0,99	0,00	0,91	0,95	-0,04
Novembro	0,06	0,12	-0,06	1,77	1,76	0,01
Dezembro	1,13	1,16	-0,03	0,21	0,30	-0,09
<b>Acum. Ano</b>	<b>11,27</b>	<b>11,87</b>	<b>-0,54</b>	<b>13,62</b>	<b>14,45</b>	<b>-0,73</b>

Período	%FUNDO	%IRFM	%s/ IRFM
Últimos 12 Meses	13,62	14,45	-0,73
Últimos 24 Meses	26,42	28,04	-1,26
Desde 05/03/2001	384,72	424,51	-2,12

**RENTABILIDADE ACUMULADA**

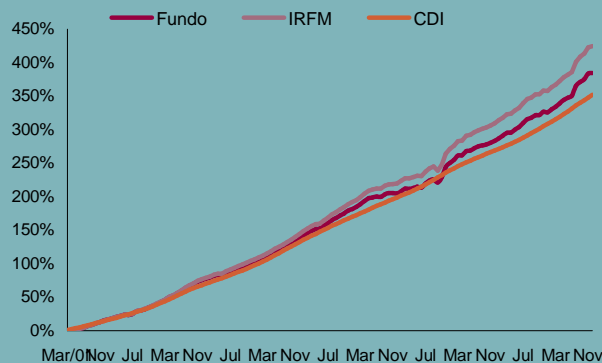

**VEJA INFORMAÇÕES SOBRE RISCO E RETORNO DO FUNDO NO VERSO DESTE MATERIAL**

**Para investir**

	São Paulo	Rio de Janeiro	Curitiba
Pessoas Físicas	11 3841-3130	21 3213-8200	41 3071-7250
Pessoas Jurídicas	11 3049-2820		

**Belo Horizonte**  
31 3287-1600

**Brasília**  
61 3326-3832



A presente instituição aderiu ao Código ANBIMA de Regulação e Melhores Práticas para os Fundos de Investimento.



**INDICATIVOS DE RISCO E RETORNO**

Rentabilidade Máxima Mensal	4,40%
Rentabilidade Mínima Mensal	-1,47%
Volatilidade* (a.a)	1,71%

\*Período de Análise: 24 meses

**PROSPECTO E REGULAMENTO**

Acesse [www.bnpparibas.com.br](http://www.bnpparibas.com.br)

QR Code:



**INFORMAÇÕES**

Auditoria: KPMG Auditores Independentes / Administração: Banco BNP Paribas Brasil S/A / Gestão: BNP Paribas Asset Management Brasil Ltda

**Este fundo utiliza estratégias com derivativos como parte integrante de sua política de investimento. Tais estratégias, da forma como são adotadas, podem resultar em significativas perdas patrimoniais para seus cotistas;** Este documento foi produzido pelo Banco BNP Paribas Brasil S.A. ou por suas empresas subsidiárias, coligadas e controladas, em conjunto denominadas "BNP Paribas", com fins meramente informativos não se caracterizando como oferta ou solicitação de investimento ou desinvestimento de ativos. O Banco BNP Paribas Brasil S.A. é instituição financeira regularmente constituída e em funcionamento no país e devidamente autorizada pelo Banco Central do Brasil e habilitada pela Comissão de Valores Mobiliários para administrar fundos de investimentos; Apesar do cuidado utilizado tanto na obtenção quanto no manuseio das informações apresentadas, o BNP Paribas não se responsabiliza pela publicação acidental de informações incorretas, nem tampouco por decisões de investimento tomadas com base nas informações contidas neste documento, as quais podem inclusive ser modificadas sem comunicação; Para avaliação da performance de fundos de investimento, é recomendável uma análise de, no mínimo, doze meses; O fundo acima não possui taxa de entrada nem de saída; A rentabilidade divulgada já é líquida das taxas de administração, de performance e dos outros custos pertinentes ao fundo. A rentabilidade divulgada não é líquida de impostos; Fundos de investimento não contam com garantia do administrador do fundo, do gestor da carteira, de qualquer mecanismo de seguro ou, ainda, do fundo garantidor de créditos-FGC; A rentabilidade passada não constitui garantia nem promessa de rentabilidade futura; LEIA O PROSPECTO ANTES DE INVESTIR; É recomendada a leitura cuidadosa do prospecto e regulamento dos fundos de investimento pelo investidor ao aplicar seus recursos. Acesse nosso site: [www.bnpparibas.com.br](http://www.bnpparibas.com.br)  
**IMPORTANTE: A notação gráfica dos diversos riscos assumidos pelo fundo é uma forma meramente ilustrativa que não deve servir como indicação para tomada de decisão de investimento ou desinvestimento. Para tanto é recomendada a leitura, análise e entendimento do Regulamento e Prospecto do fundo. As escalas refletem a visão da gestora baseada na Política de Investimento do fundo podendo além de ser dinâmica não refletir diretamente as alocações ocorridas no fundo ao longo do tempo. Adicionalmente informamos que esta notação é propriedade intelectual da BNP Paribas Asset Management Brasil S.A, não devendo ser usada por outro gestor ou administrador de recursos.**

**ESCALAS DE RISCO**

As ilustrações abaixo tem como objetivo dar ao investidor uma leitura gráfica dos diversos riscos assumidos pelo Fundo bem como seus níveis de exposição. É importante ler breve descritivo ao lado de cada "R", bem como o disclaimer específico. Em destaque, quando houver, está o principal risco assumido pelo fundo.

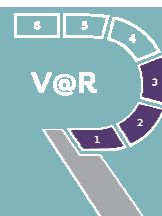

**V@R:** Previsão de volatilidade da cota do fundo.

- 1- volatilidade muito baixa
- 2- volatilidade baixa
- 3- volatilidade média**
- 4- volatilidade média/alta
- 5- volatilidade alta
- 6- volatilidade muito alta



**Crédito Privado:** % do patrimônio líquido em crédito privado. Não reflete a qualidade de crédito.

- 0 - 0% do PL**
- 1 - até 30% do PL
- 2 - até 50% do PL
- 3 - até 100% do PL



**Uso de Derivativos:**

- 0 - Não opera derivativos
- 1 - Sim, para proteção
- 2 - Sim, direcional sem alavancagem**
- 3 - Sim, com alavancagem



**Mercado de Bolsa:** Alocação em % do Patrimônio líquido em renda variável.

- 0 - Não 0%**
- 1 - Baixa até 30%
- 2 - Média até 50%
- 3 - Alta até 100%



**Mercado de Câmbio:** Alocação em % do Patrimônio líquido no mercado de câmbio

- 0 - Não 0%**
- 1 - Baixa até 30%
- 2 - Média até 50%
- 3 - alta até 100%



**Mercado Juros & Inflação:** Grau de sensibilidade da variação da cota à variação da curva de juros.

- 0 - Muito Baixo
- 1 - Baixo
- 2 - Médio**
- 3 - Alto

**Liquidez:** Este risco é caracterizado pela possibilidade de redução ou até falta de demanda pelos ativos componentes da carteira do fundo, que poderá dificultar ou impedir a venda de posições pela gestora no preço e no momento desejado. Devido à dinâmica do mercado, dos ativos que compõe a carteira, e dos movimentos dos investidores, torna-se difícil a definição de uma escala que traduza o nível de risco de liquidez.

Além dos riscos acima, o fundo poderá estar sujeito a outros riscos que podem afetar seu desempenho.