

OBJETIVO E POLÍTICA DE INVESTIMENTO DO FUNDO

Obter retorno superior à variação do Índice Brasil - IBrX da Bolsa de Valores de São Paulo no longo prazo, investindo preponderantemente em ações de companhias abertas, a partir de um sistema de gestão ativa baseada em análises setoriais e fundamentalistas.

CARACTERÍSTICAS GERAIS

CNPJ: 04.362.333/0001-11

ANBIMA: Classificação: Ações IBrX Ativo / Cod: 87475

Público Alvo: Investidores em geral

Regime de Cotas: Fechamento

Taxa de Administração: 0,50% a.a. (Apropriada diariamente sendo paga mensalmente até o 5º dia útil subsequente ao vencimento)

Taxa de Performance: não há

Taxa de Entrada e Saída: não há

Horário de Movimentação: Até as 15:30hs

Início das Atividades: 02/04/2001

Aplicação: Conversão das cotas em D+1

Resgate: Conversão das cotas D+1 / Liquidação financeira D+4

Aplicação Inicial: R\$ 5.000

Movimentação / Saldo Mínimo: R\$ 5.000

Tributação Imposto de Renda (IR): 15% sobre o rendimento auferido em

COMPOSIÇÃO DA CARTEIRA EM 30/12/2011

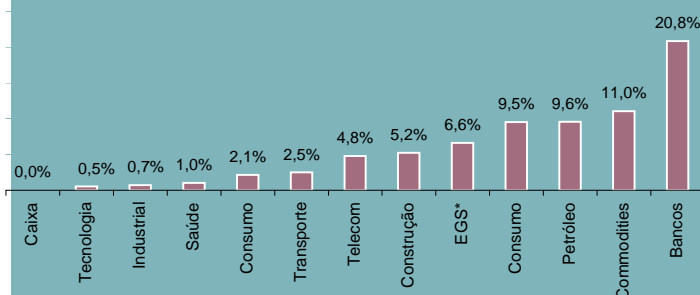

* Energia elétrica, gás e saneamento

DISTRIBUIÇÃO DOS RETORNOS MENSAIS RELATIVOS AO IBrX

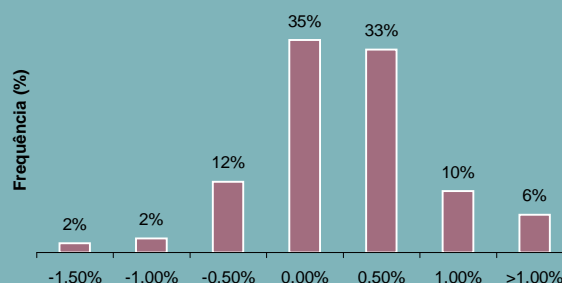

Meses acima da variação do IBrX: 64
Meses abaixo da variação do IBrX: 65

PATRIMÔNIO - R\$ (Mil)

Em 30/12/2011: 141.528
Média 12 meses: 128.841

HISTÓRICO DE RENTABILIDADE

Período	2010 (%)			2011 (%)		
	FUNDO	IBrX	s/IBrX	FUNDO	IBrX	s/IBrX
Janeiro	-3,88	-4,22	-	-3,36	-3,49	-
Fevereiro	0,94	1,14	-0,20	2,00	2,00	0,00
Março	5,04	5,21	-0,16	2,03	2,26	-0,22
Abril	-3,54	-3,70	-	-3,53	-3,68	-
Mai	-6,19	-5,98	-	-2,39	-2,27	-
Junho	-4,77	-4,71	-	-1,43	-1,55	-
Julho	10,88	11,00	-0,11	-5,79	-5,01	-
Agosto	-2,98	-3,39	-	-4,04	-4,17	-
Setembro	6,94	6,93	0,00	-4,62	-4,55	-
Outubro	1,85	1,67	0,17	8,87	8,84	0,03
Novembro	-3,28	-3,26	-	-1,28	-1,06	-
Dezembro	3,53	3,47	0,07	1,70	1,52	0,17
Acum. Ano	3,05	2,62	0,43	-12,02	-11,39	-

Período	% FUNDO	% IBrX	s/IBrX
Últimos 12 Meses	-12,02	-11,39	-
Últimos 24 Meses	-9,33	-9,07	-
Desde 02/04/2001	537,27	528,07	1,46

RENTABILIDADE ACUMULADA

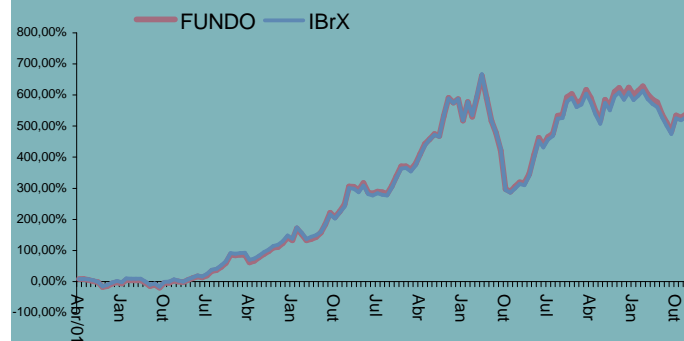

Para investir

	São Paulo	Rio de Janeiro	Curitiba	Belo Horizonte	Brasília
Pessoas Físicas	11 3841-3130	21 3213-8200	41 3071-7250	31 3287-1600	61 3326-3832
Pessoas Jurídicas	11 3049-2820				



A presente instituição aderiu ao Código ANBIMA de Regulação e Melhores Práticas para os Fundos de Investimento.



BNP PARIBAS ACE IBR_X FI AÇÕES

CONCENTRAÇÃO POR EMISSOR

Este fundo pode estar exposto a significativa concentração em ativos de renda variável de poucos emissores, apresentando riscos daí decorrentes.

INDICATIVOS DE RISCO E RETORNO

Rentabilidade Máxima Mensal 19,25%

Rentabilidade Mínima Mensal -23,79%

Tracking Error* 2,21%

*Representa o desvio dos retornos excedentes do fundo frente à variação do indexador, período a período.

PROSPECTO E REGULAMENTO

Acesse www.bnpparibas.com.br

QR Code:



INFORMAÇÕES IMPORTANTES

Em atendimento à Instrução CVM nº 465, desde 02/05/2008, este fundo deixou de apurar sua rentabilidade com base na cotação média das ações e passou a fazê-lo com base na cotação de fechamento. Assim, comparações de rentabilidade devem utilizar, para períodos anteriores a 02/05/2008, a cotação média dos índices e, para períodos posteriores a esta data, a cotação de fechamento.

Auditoria: KPMG Auditores Independentes / Administração: Banco BNP Paribas Brasil S/A / Gestão: BNP Paribas Asset Management Brasil Ltda. **Este fundo utiliza estratégias com derivativos como parte integrante de sua política de investimento. Tais estratégias, da forma como são adotadas, podem resultar em significativas perdas patrimoniais para seus cotistas.** Este documento foi produzido pelo Banco BNP Paribas Brasil S.A. ou por suas empresas subsidiárias, coligadas e controladas, em conjunto denominadas "BNP Paribas", com fins meramente informativos não se caracterizando como oferta ou solicitação de investimento ou desinvestimento de ativos. O Banco BNP Paribas Brasil S.A. é instituição financeira regularmente constituída e em funcionamento no país e devidamente autorizada pelo Banco Central do Brasil e habilitada pela Comissão de Valores Mobiliários para administrar fundos de investimentos; Apesar do cuidado utilizado tanto na obtenção quanto no manuseio das informações apresentadas, o BNP Paribas não se responsabiliza pela publicação acidental de informações incorretas, nem tampouco por decisões de investimento tomadas com base nas informações contidas neste documento, as quais podem inclusive ser modificadas sem comunicação; Para avaliação da performance de fundos de investimento, é recomendável uma análise de, no mínimo, doze meses; O fundo acima não possui taxa de entrada nem de saída; **LEIA O PROSPECTO ANTES DE INVESTIR** A rentabilidade divulgada já é líquida das taxas de administração, de performance e dos outros custos pertinentes ao fundo. A rentabilidade divulgada não é líquida de impostos; Valor da cota, patrimônio e rentabilidade são divulgados diariamente na Gazeta Mercantil; Fundos de investimento não contam com garantia do administrador do fundo, do gestor da carteira, de qualquer mecanismo de seguro ou, ainda, do fundo garantidor de créditos-FGC; A rentabilidade passada não constitui garantia nem promessa de rentabilidade futura; É recomendada a leitura cuidadosa do prospecto e regulamento dos fundos de investimento pelo investidor ao aplicar seus recursos. Acesse nosso site: www.bnpparibas.com.br **IMPORTANTE: A notação gráfica dos diversos riscos assumidos pelo fundo é uma forma meramente ilustrativa que não deve servir como indicação para tomada de decisão de investimento ou desinvestimento. Para tanto é recomendada a leitura, análise e entendimento do Regulamento e Prospecto do fundo. As escalas refletem a visão da gestora baseada na Política de Investimento do fundo podendo além de ser dinâmica não refletir diretamente as alocações ocorridas no fundo ao longo do tempo. Adicionalmente informamos que esta notação é propriedade intelectual da BNP Paribas Asset Management Brasil S.A., não devendo ser usada por outro gestor ou administrador de recursos.**

ESCALAS DE RISCO

As ilustrações abaixo tem como objetivo dar ao investidor uma leitura gráfica dos diversos riscos assumidos pelo Fundo bem como seus níveis de exposição. É importante ler breve descritivo ao lado de cada "R", bem como o disclaimer específico. Em destaque, quando houver, está o principal risco assumido pelo fundo.

<p>V@R</p>	<p>V@R: Previsão de volatilidade da cota do fundo.</p> <ol style="list-style-type: none"> 1- volatilidade muito baixa 2 - volatilidade baixa 3- volatilidade média 4- volatilidade média/alta 5- volatilidade alta 6- volatilidade muito alta
<p>CRÉDITO PRIVADO</p>	<p>Crédito Privado: % do patrimônio líquido em crédito privado. Não reflete a qualidade de crédito.</p> <p>0 - 0% do PL</p> <ol style="list-style-type: none"> 1 - até 30% do PL 2 - até 50% do PL 3 - até 100% do PL
<p>DERIVATIVOS</p>	<p>Uso de Derivativos:</p> <ol style="list-style-type: none"> 0 - Não opera derivativos 1 - Sim, para proteção 2 - Sim, direcional sem alavancagem 3 - Sim, com alavancagem
<p>AÇÕES BOLSA</p>	<p>Mercado de Bolsa: Alocação em % do Patrimônio líquido em renda variável.</p> <ol style="list-style-type: none"> 0 - Não 0% 1 - Baixa até 30% 2 - Média até 50% 3 - Alta até 100%
<p>CÂMBIO</p>	<p>Mercado de Câmbio: Alocação em % do Patrimônio líquido no mercado de câmbio</p> <p>0 - Não 0%</p> <ol style="list-style-type: none"> 1 - Baixa até 30% 2 - Média até 50% 3 - alta até 100%
<p>JUROS & INFLAÇÃO</p>	<p>Mercado Juros & Inflação: Grau de sensibilidade da variação da cota à variação da curva de juros.</p> <p>0 - Muito Baixo</p> <ol style="list-style-type: none"> 1 - Baixo 2 - Médio 3 - Alto
<p>Liquidez: Este risco é caracterizado pela possibilidade de redução ou até falta de demanda pelos ativos componentes da carteira do fundo, que poderá dificultar ou impedir a venda de posições pela gestora no preço e no momento desejado. Devido à dinâmica do mercado, dos ativos que compõe a carteira, e dos movimentos dos investidores, torna-se difícil a definição de uma escala que traduza o nível de risco de liquidez.</p> <p>Além dos riscos acima, o fundo poderá estar sujeito a outros riscos que podem afetar seu desempenho.</p>	