

OBJETIVO E POLÍTICA DE INVESTIMENTO DO FUNDO

Obter rentabilidade positiva no longo prazo, investindo preponderantemente em cotas de fundos de investimento de ações constituídos no exterior, cuja estratégia de investimento seja selecionar ativos de baixa volatilidade, descorrelacionados com seus respectivos mercados, e que ofereçam potencial ganho para do fundo, minimizando os riscos da carteira. **Poderá aplicar até 100% de seus recursos em ativos financeiros emitidos e/ou negociados no exterior, sem a obrigação de proteger o fundo à variação cambial.**

CARACTERÍSTICAS GERAIS

Classe ANBIMA: Multimercado Estratégia Específica

CNPJ: 07.657.641/0001-62

Público Alvo: Investidores qualificados

Taxa de Administração: 0,35% a.a., apropriada diariamente e paga mensalmente até o 5º dia útil subsequente ao vencimento

Taxa de performance: 10% da rentabilidade do fundo que exceder a variação do MSCI World Net Return Index divulgada diariamente no site oficial do MSCI convertido pela PTAX do dia.

Taxa de entrada e saída: não há

Início das Atividades: 19/09/2011

Horário de Movimentação: Até as 12:00

Regime de Cotas: Cota de Fechamento

Aplicação: Conversão das cotas em D+1

Resgate: Conversão das cotas D+1/ Liquidação financeira D+5

Aplicação Inicial: R\$ 1.000.000

Movimentação: R\$ 5.000

Tributação:

Cotista - IOF: Incidirá sobre o valor do resgate com alíquotas decrescentes, sendo a tributação limitada ao rendimento apurado, desde o 1º até o 29º dia a partir da data da aplicação. IR: de 15% a 22,5% sobre o rendimento apurado, dependendo da permanência da aplicação no fundo. O administrador buscará manter o prazo médio da carteira superior a 365 dias.

Carteira - IOF: as aplicações realizadas estão sujeitos atualmente à incidência do IOF/Títulos à alíquota zero sendo possível sua majoração a qualquer tempo, mediante ato do Poder Executivo, até o percentual de 1,5% ao dia. Imposto de Renda – IR: os rendimentos e ganhos apurados nas operações da carteira são isentos do IR.O

COMPOSIÇÃO DA CARTEIRA EM 30/04/2012

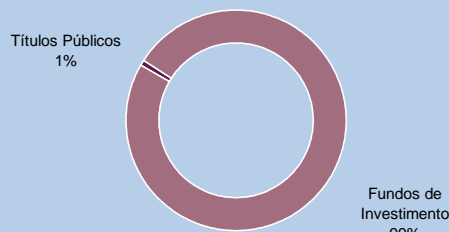

DISTRIBUIÇÃO DOS RETORNOS MENSAIS RELATIVOS AO CDI E AO IBOVESPA

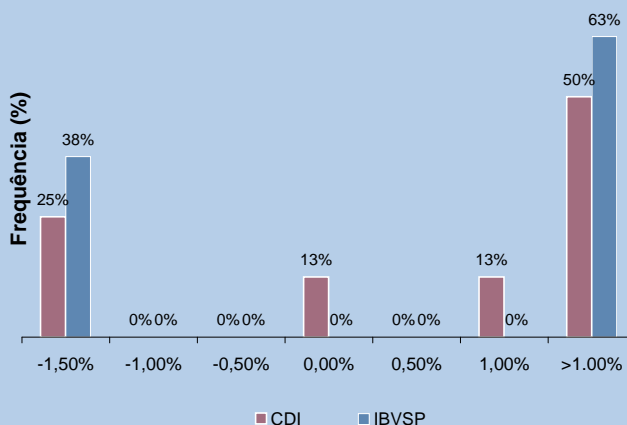

INFORMAÇÕES SOBRE O FUNDO EM QUE O FUNDO ATUALMENTE APLICA SE ENCONTRAM NO VERSO DESTA MATERIAL

Período	2011			2012		
	FUNDO	CDI*	IBVSP*	FUNDO	CDI*	IBVSP*
Janeiro				-5,29	0,89	-8,37
Fevereiro				1,29	0,74	11,49
Março				8,65	0,81	-2,51
Abril				4,37	0,70	-0,21
Maio						
Junho						
Julho						
Agosto						
Setembro	-0,01	0,40	-8,37			
Outubro	-3,23	0,88	11,49			
Novembro	4,57	0,86	-2,51			
Dezembro	4,13	0,91	-0,21			
Acum. Ano	5,38	2,67	8,47	8,79	3,18	8,93

Período	FUNDO	CDI	IBVSP
Últimos 12 Meses	-	-	-
Últimos 24 Meses	-	-	-
Desde 19/09/2011	14,62	6,36	8,26

*Os indicadores acima são mera referências econômicas e não parâmetro objetivo do Fundo.

Para investir

	São Paulo	Rio de Janeiro	Curitiba	Belo Horizonte	Brasília
Pessoas Físicas	11 3841-3130	21 3213-8200	41 3071-7250	31 3287-1600	61 3326-3832
Pessoas Jurídicas	11 3049-2820				

INDICATIVOS DE RETORNO

Meses acima da variação do CDI	5
Meses abaixo da variação do CDI	3
Meses acima da variação do Ibovespa	5
Meses abaixo da variação do Ibovespa	3
Rentabilidade Máxima Mensal	8,65%
Rentabilidade Mínima Mensal	-5,29%

PATRIMÔNIO

Em	30/04/2012	R\$	1.441.562,11
Média desde o início		R\$	2.080.182,82

BNP Paribas L1 Equity World Minimum Variance
Benchmark: MSCI World Net Return Index

Composição da Carteira por Região 30-mar-12

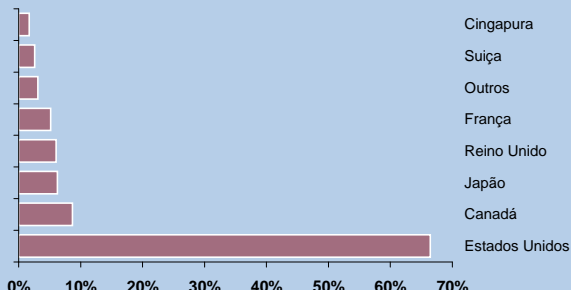

Composição da Carteira por Setores 30-mar-12

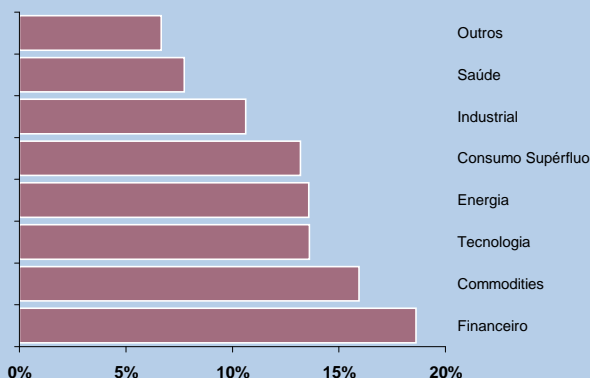

* Energia Elétrica, Gás e Saneamento

Maiores Participações 30-mar-12

Praxair Inc - Commodities	2,09%
Sigma - Aldrich - Commodities	2,05%
Yumi Brands - Consumo	2,04%
I.B.M. - IT	2,04%
Shin Etsu Chemical - Commodities	2,03%
AT&T Inc. SBC US - Telecom	1,98%
Travelers Cos Inc - Financeiro	1,98%
Conoco Phillips - Energia	1,97%
Chevron Texaco - Energia	1,96%
Directv - Consumo	1,96%

Informações Importantes

Auditoria: KPMG Auditores Independentes / Administração: Banco BNP Paribas S/A/ Gestão: BNP Paribas Asset Management Brasil Ltda
 Visando atender o Artigo 75 da Instrução Normativa CVM 409/04, o fundo tem carência de 6 meses para divulgação de resultados. Este documento foi produzido pelo Banco BNP Paribas Brasil com fins meramente informativos; Apesar do cuidado utilizado tanto na obtenção quanto no manuseio das informações apresentadas, o Banco BNP Paribas não se responsabiliza pela publicação acidental de informações incorretas, nem tampouco por decisões de investimento tomadas com base nas informações contidas neste documento, as quais podem inclusive ser modificadas sem comunicação; **Este fundo está autorizado a realizar aplicações em ativos financeiros no exterior; Não há garantia de que este fundo terá o tratamento tributário para fundos de Longo Prazo; Este fundo utiliza estratégias com derivativos como parte integrante de sua política de investimento. Tais estratégias, da forma como são adotadas, podem resultar em significativas perdas patrimoniais para seus cotistas, podendo inclusive acarretar perdas superiores ao capital aplicado e consequente obrigação de aportar recursos adicionais;** Este fundo tem menos de 12 meses e para avaliação da performance de fundos de investimento, é recomendável uma análise de, no mínimo, doze meses; O fundo acima não possui taxa de entrada; **Fundos de investimento não contam com garantia do administrador do fundo, do gestor da carteira, de qualquer mecanismo de seguro ou, ainda, do fundo garantidor de créditos-FGC;** A rentabilidade passada não constitui garantia nem promessa de rentabilidade futura; A rentabilidade divulgada não é Líquida de Impostos. Leia o prospecto antes de Investir. É recomendada a leitura cuidadosa do regulamento dos fundos de investimento pelo investidor ao aplicar seus recursos. Acesse nosso site: www.bnpparibas.com.br