

OBJETIVO E POLÍTICA DE INVESTIMENTO DO FUNDO

Obter rentabilidade positiva no longo prazo, investindo preponderantemente em cotas de fundos de ações constituídos no exterior, cujo objetivo seja investir preponderantemente em empresas localizadas em países emergentes, como Brasil, Rússia, China, Indonésia e África do Sul, mas não se limitando a estes, que tenham grande potencial de crescimento econômico. **Poderá aplicar até 100% de seus recursos em ativos financeiros emitidos e/ou negociados no exterior, sem a obrigação de proteger o fundo à variação cambial.**

CARACTERÍSTICAS GERAIS

Classe ANBIMA: Multimercado Estratégia Específica

CNPJ: 12.047.839/0001-64

Público Alvo: Investidores qualificados

Taxa de Administração: 0,75% a.a., apropriada diariamente e paga mensalmente até o 5º dia útil subsequente ao vencimento

Taxa de entrada, saída e performance: não há

Início das Atividades: 28.07.2010

Horário de Movimentação: Até as 12:00

Regime de Cotas: Cota de Fechamento

Aplicação: Conversão das cotas em D+1/

Resgate: Conversão das cotas D+1/ Liquidação financeira D+5

Aplicação Inicial: R\$ 1.000.000

Movimentação: R\$ 5.000

Saldo Mínimo: não há

Tributação: *Cotista* - IOF: Incidirá sobre o valor do resgate com alíquotas decrescentes, sendo a tributação limitada ao rendimento apurado, desde o 1º até o 29º dia a partir da data da aplicação. IR: de 15% a 22,5% sobre o rendimento apurado, dependendo da permanência da aplicação no fundo. O administrador buscará manter o prazo médio da carteira superior a 365 dias.

Carteira - IOF: as aplicações realizadas estão sujeitos atualmente à incidência do IOF/Títulos à alíquota zero sendo possível sua majoração a qualquer tempo, mediante ato do Poder Executivo, até o percentual de 1,5% ao dia. Imposto de Renda – IR: os rendimentos e ganhos apurados nas operações da carteira são isentos do IR. O fundo poderá ter que recolher, na qualidade de contribuinte, a CIDE e as Contribuições ao PIS e ao COFINS, no caso de efetuar remessas de serviços ao exterior sujeitas a esses tributos, respectivamente às alíquotas de 10% , 1,65% e 7,6%.

INFORMAÇÕES SOBRE O FUNDO EM QUE O FUNDO ATUALMENTE APLICA SE ENCONTRAM NO VERSO DESTA MATERIAL

COMPOSIÇÃO DA CARTEIRA EM 30/12/2011

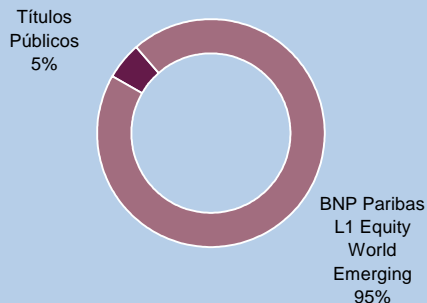

DISTRIBUIÇÃO DOS RETORNOS MENSAIS RELATIVOS AO CDI E AO IBOVESPA

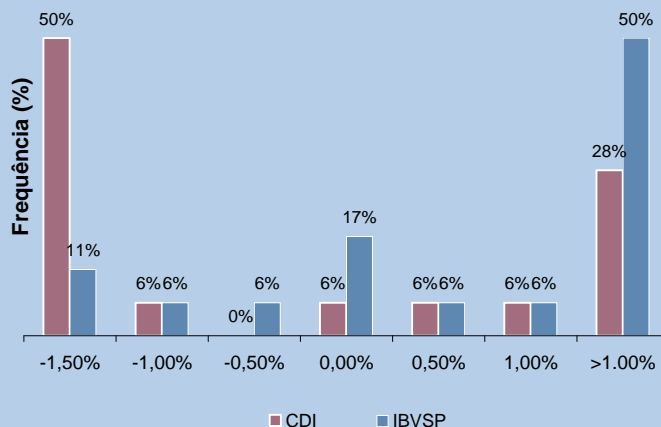

| Período | 2010 | | | 2011 | | |
|------------------|-------------|-------------|-------------|--------------|--------------|---------------|
| | FUNDO | CDI* | IBVSP* | FUNDO | CDI* | IBVSP* |
| Janeiro | - | - | - | -1,70 | 0,86 | -3,94 |
| Fevereiro | - | - | - | -2,47 | 0,84 | 1,22 |
| Março | - | - | - | 2,91 | 0,92 | 1,79 |
| Abril | - | - | - | 0,52 | 0,84 | -3,58 |
| Maio | - | - | - | -2,29 | 0,99 | -2,29 |
| Junho | - | - | - | -2,78 | 0,95 | -3,43 |
| Julho | - | - | - | -1,28 | 0,97 | -5,74 |
| Agosto | -3,64 | 0,89 | -3,51 | -2,52 | 1,07 | -3,96 |
| Setembro | 8,53 | 0,84 | 6,58 | -1,14 | 0,94 | -7,38 |
| Outubro | 2,07 | 0,81 | 1,79 | 3,43 | 0,88 | 11,49 |
| Novembro | -0,49 | 0,81 | -4,20 | 1,41 | 0,86 | -2,51 |
| Dezembro | 1,96 | 0,93 | 2,36 | -1,64 | 0,91 | -0,21 |
| Acum. Ano | 8,75 | 4,47 | 3,94 | -7,53 | 11,59 | -18,11 |

| Período | FUNDO | CDI | IBVSP |
|------------------|-------|-------|--------|
| Últimos 12 Meses | -7,53 | 11,59 | -18,11 |
| Últimos 24 Meses | - | - | - |
| Desde 28.07.2010 | 0,56 | 16,58 | -14,88 |

*Os indicadores acima são mera referências econômicas e não parâmetro objetivo do Fundo.

Para investir

| | São Paulo | Rio de Janeiro | Curitiba | Belo Horizonte | Brasília |
|-------------------|--------------|----------------|--------------|----------------|--------------|
| Pessoas Físicas | 11 3841-3130 | 21 3213-8200 | 41 3071-7250 | 31 3287-1600 | 61 3326-3832 |
| Pessoas Jurídicas | 11 3049-2820 | | | | |

INDICATIVOS DE RETORNO

| | |
|--------------------------------------|--------|
| Meses acima da variação do CDI | 7 |
| Meses abaixo da variação do CDI | 11 |
| Meses acima da variação do Ibovespa | 11 |
| Meses abaixo da variação do Ibovespa | 7 |
| Rentabilidade Máxima Mensal | 8,53% |
| Rentabilidade Mínima Mensal | -3,64% |

PATRIMÔNIO

| | | | |
|----------------------|------------|-----|--------------|
| Em | 30/12/2011 | R\$ | 737.145,93 |
| Média desde o início | | R\$ | 1.075.764,34 |

BNP Paribas L1 Equity World Emerging Benchmark: MSCI Emerging Markets Net Return Index

Composição da Carteira por Região 30-nov-11

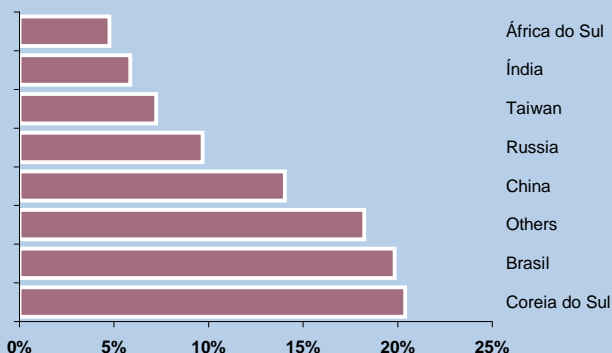

Composição da Carteira por Setores 30-nov-11

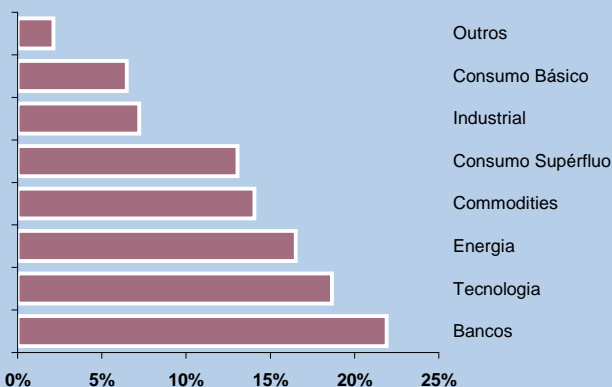

* Energia Elétrica, Gás e Saneamento

Maiores Participações 30-nov-11

| | |
|-----------------------------------|-------|
| Sasol - Energia | 2,08% |
| Petroleo Brasileiro - Energia | 2,08% |
| Samsung Heavy Ind. - Industria | 2,09% |
| Bharti Televentures | 2,11% |
| Hyundai Motor - Consumo Supérfluo | 2,18% |
| Cnooc - Energia | 2,81% |
| Bank Mandiri Persero Pt - Banco | 2,84% |
| Itaú Unibanco Holding - Banco | 3,02% |
| Tencent Holdings - IT | 3,24% |
| Samsung Electronics - IT | 7,00% |

Informações Importantes

Auditoria: KPMG Auditores Independentes / Administração: Banco BNP Paribas S/A/ Gestão: BNP Paribas Asset Management Brasil Ltda

Visando atender o Artigo 75 da Instrução Normativa CVM 409/04, o fundo tem carência de 6 meses para divulgação de resultados. Este documento foi produzido pelo Banco BNP Paribas Brasil com fins meramente informativos; Apesar do cuidado utilizado tanto na obtenção quanto no manuseio das informações apresentadas, o Banco BNP Paribas não se responsabiliza pela publicação acidental de informações incorretas, nem tampouco por decisões de investimento tomadas com base nas informações contidas neste documento, as quais podem inclusive ser modificadas sem comunicação; Este fundo está autorizado a realizar aplicações em ativos financeiros no exterior; Não há garantia de que este fundo terá o tratamento tributário para fundos de Longo Prazo; Este fundo utiliza estratégias com derivativos como parte integrante de sua política de investimento. Tais estratégias, da forma como são adotadas, podem resultar em significativas perdas patrimoniais para seus cotistas, podendo inclusive acarretar perdas superiores ao capital aplicado e consequente obrigação de aportar recursos adicionais; Este fundo tem menos de 12 meses e para avaliação da performance de fundos de investimento, é recomendável uma análise de, no mínimo, doze meses; O fundo acima não possui taxa de entrada; Fundos de investimento não contam com garantia do administrador do fundo, do gestor da carteira, de qualquer mecanismo de seguro ou, ainda, do fundo garantidor de créditos-FGC; A rentabilidade passada não constitui garantia nem promessa de rentabilidade futura; A rentabilidade divulgada não é Líquida de Impostos. Leia o prospecto antes de Investir. É recomendada a leitura cuidadosa do regulamento dos fundos de investimento pelo investidor ao aplicar seus recursos. Acesse nosso site: www.bnpparibas.com.br